

ŘEZ A - A

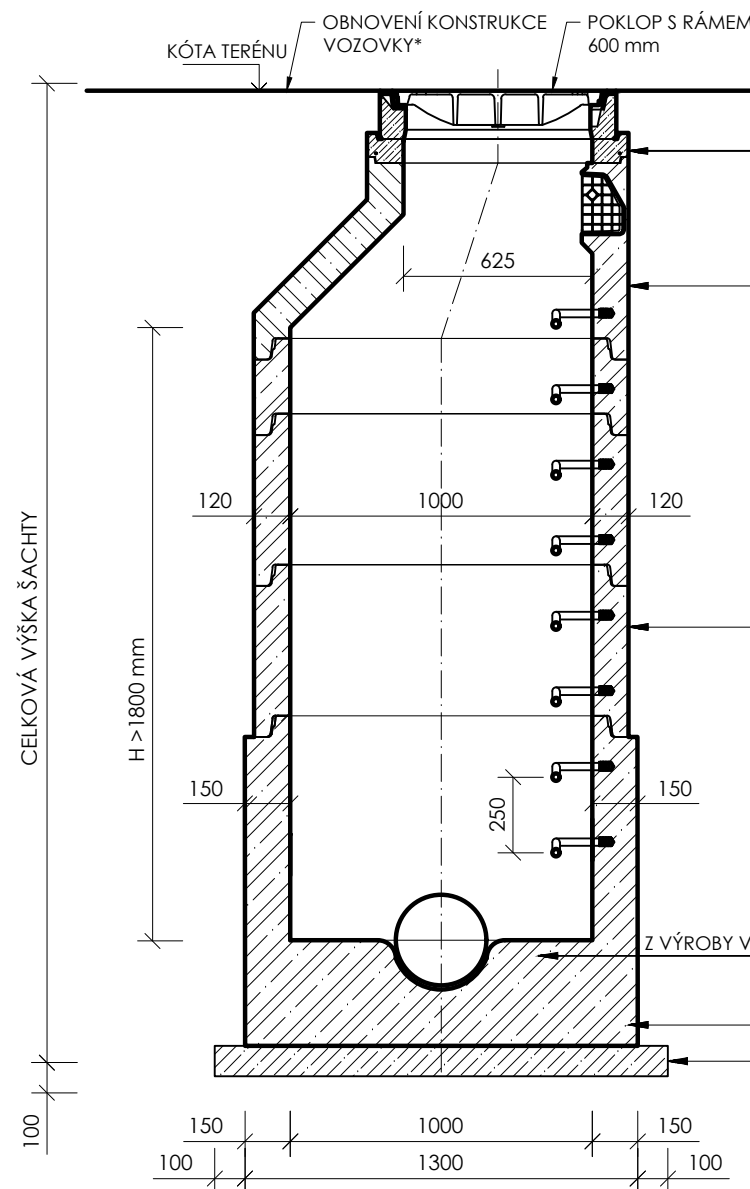

ŘEZ B - B

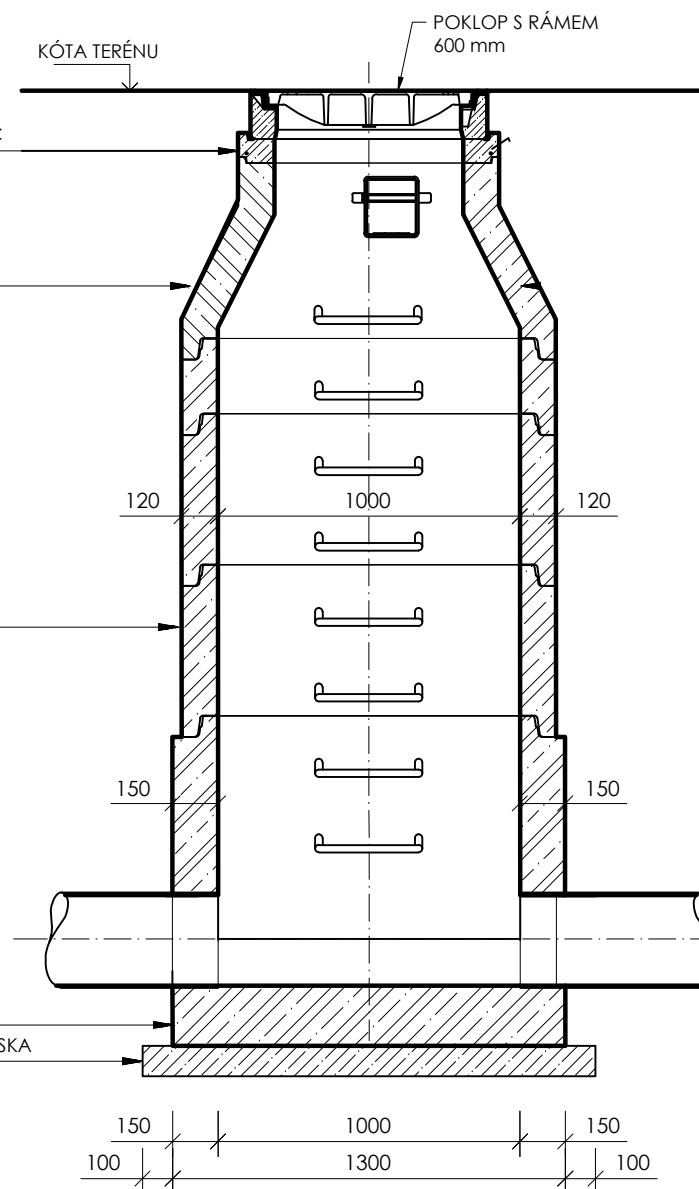

## PŮDORYS

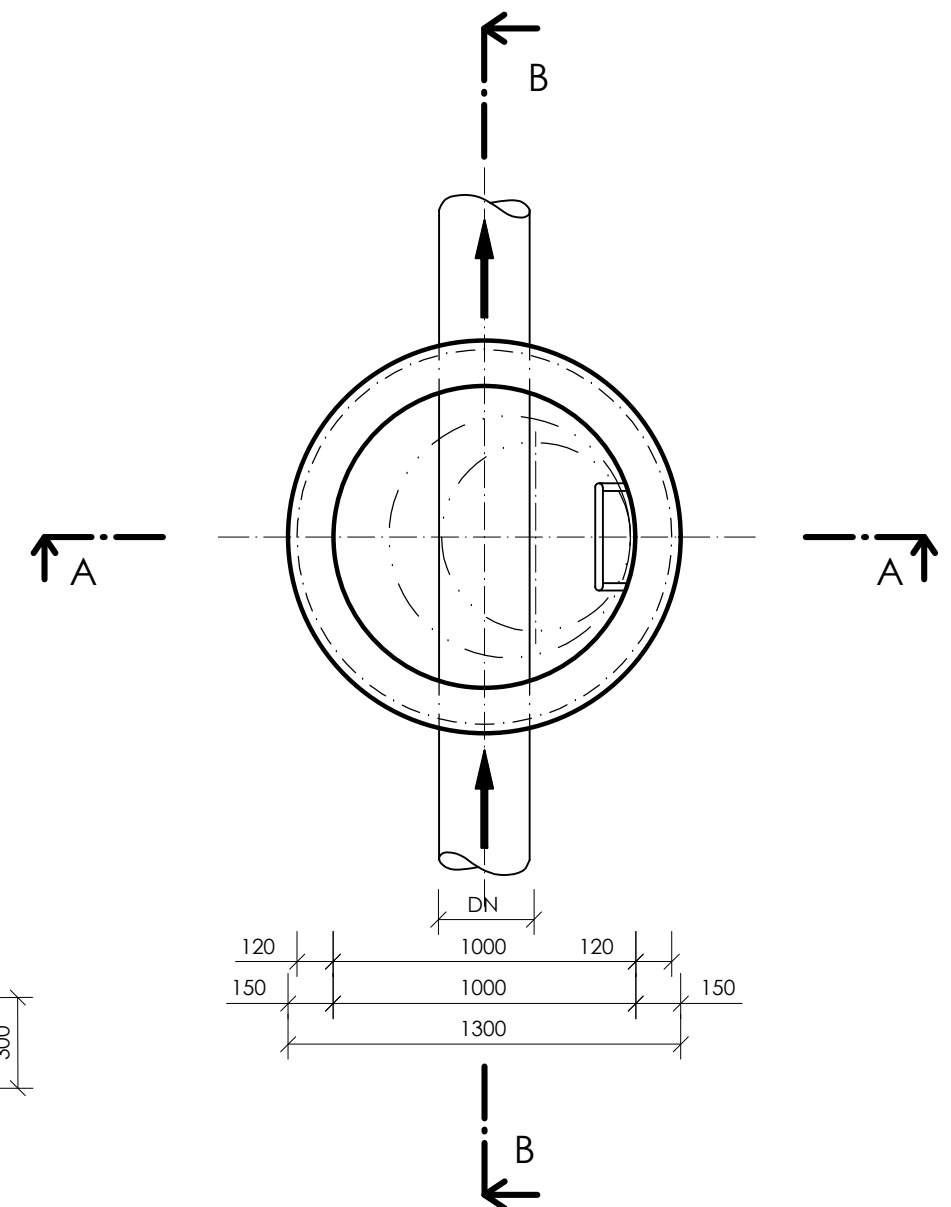

\* OBNOVA POVRCHŮ VIZ SAMOSTATNÝ VÝKRES

GENERÁLNÍ  
ZPRACOVATEL:

**TIMAO s.r.o.**

TECHNICKÁ INFRASTRUKTURA MĚST A OBCÍ  
Pod Beránkou 2465/7, 160 00 Praha 6 - Dejvice

tel: 734 844 007  
www.timao.cz

E-MAIL:	info@timao.cz
IDDs:	epzvwqw
IČO:	050 89 425
DIČ:	CZ 050 89 425

OBJEDNATEL:



Město Kolín  
Karlovo náměstí 78, 280 12 Kolín I

SMLOUVA:	S210105-D1
ZE DNE:	18. 10. 2021

NÁZEV AKCE:

## Rekonstrukce ul. Královská cesta (úsek Polepská - Vávrova), Kolín

HIP:	Ing. Karel Kříž, Ph.D.
ID AKCE:	211049
DATUM:	05/2022
REVIZE:	000-22-06-24
STUPEŇ:	DPS
KÓD K. Ú.:	668150

MÍSTO STAVBY: Kolín

Kolíń

KATASTR:	
----------	--

Kolíń

KÓD K. Ú.:	668150
------------	--------

ZODPOVĚDNÝ  
PROJEKTANT: Ing. Karel Kříž, Ph.D.

VYPRACOVALI:	Ing. Iveta Pelánová Ing. Karel Kříž, Ph.D.
--------------	---

MĚŘÍTKO:	1:25
POČET A4:	2x A4

ČÁST: 300 - Vodohospodářské objekty

O7NAČENÍ DOKUMENTU:

NÁZEV  
DOKUMENTU: **VÝKRES KAN. ŠACHTY DN 1000 V BĚŽNÉ SESTAVĚ**

**300 D.1.d**

Veškeré části tohoto dokumentu (není-li na nich uvedeno jinak) jsou duševním vlastnictvím společnosti TIMAO s.r.o. a objednatel smí být využívány jen pro účely dané smlouvou či objednávkou. Jiné využití, kopírování a poskytování dalším osobám je možné pouze s výslovným souhlasem společnosti TIMAO s.r.o.